1-комн. кв.

24 ноября, 15:40

Кабардино-Балкарская Республика, Нальчик, ул. Идарова

Метро:

3 000 007 ₽ возможна ипотека

96 775 ₽ за м²



Общая информация:	
Этаж:	2 / 5
Тип дома:	вторичка, кирпичный
Тип продажи:	свободная
Общая площадь:	31.0 м²
Площадь комнат:	18 м²
Жилая площадь:	18.0 м²
Площадь кухни:	5.0 м²
Санузел:	1 совм.
Балкон:	1 балк.
Лифт:	—
Вид из окна:	улица
Телефон:	нет

В квартире:

✗ Телефон

Представитель: **Представитель: ID 68609502**

Продается 1 -комнатная квартира на Стрелке Отличное предложение для вложения Подойдет как для собственного проживания, так и для квартирантов В квартире косметический ремонт Санузел совмещенный Большая спальня Установлен пластиковый стеклопакет Благоустроенный, озелененный двор Во дворе есть детская площадка Имеются парковочные места Развитая инфраструктура Все необходимое для комфортного проживания находится в шаговой доступности Отличная транспортная развязка. Один взрослый собственник. Квартира без долгов и обременений. По всем вопросам звоните. Арт. 69382483

Ссылка на объявление: https://www.cian.ru/sale/flat/334613980

© 2012 - 2026 ЦИАН. Крупнейшая и самая достоверная база данных по аренде и продаже жилой, коммерческой и загородной недвижимости - www.cian.ru





© 2012 - 2026 ЦИАН. Крупнейшая и самая достоверная база данных по аренде и продаже жилой, коммерческой и загородной недвижимости - www.cian.ru

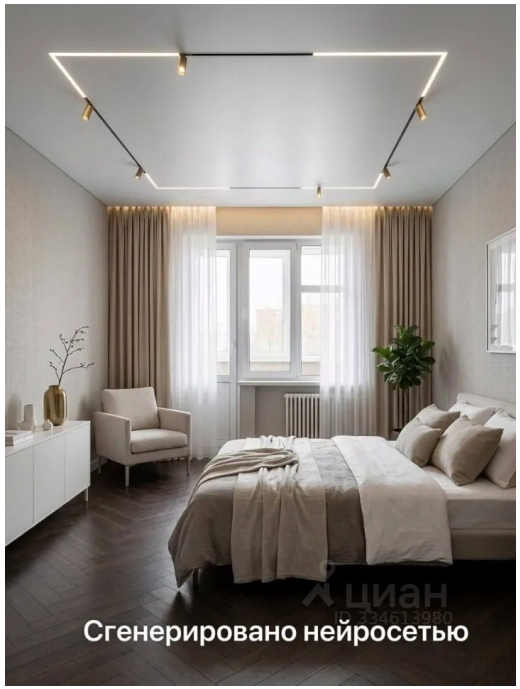







© 2012 - 2026 ЦИАН. Крупнейшая и самая достоверная база данных по аренде и продаже жилой, коммерческой и загородной недвижимости - www.cian.ru







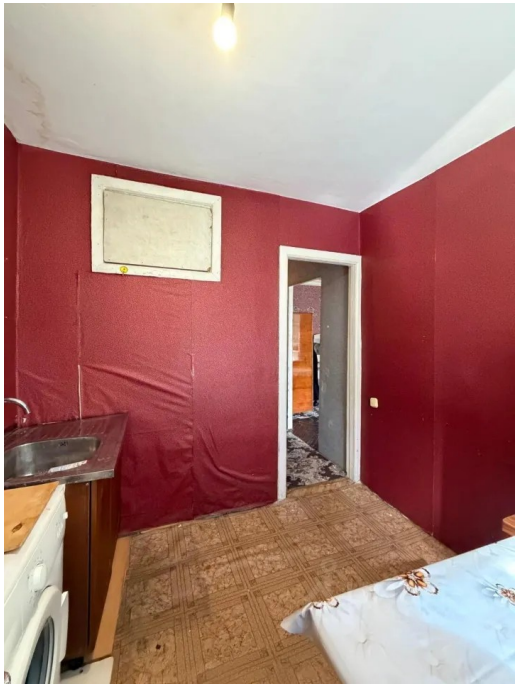

© 2012 - 2026 ЦИАН. Крупнейшая и самая достоверная база данных по аренде и продаже жилой, коммерческой и загородной недвижимости - www.cian.ru



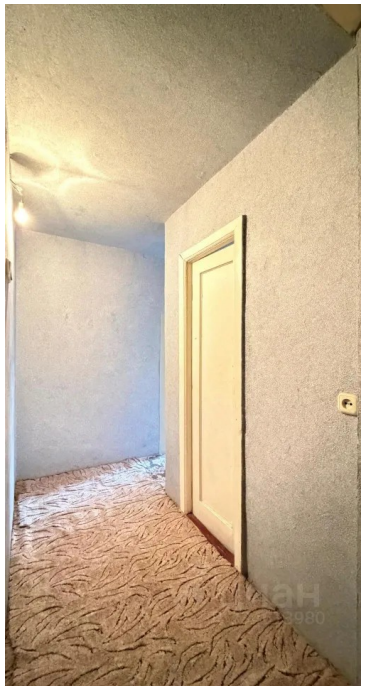





© 2012 - 2026 ЦИАН. Крупнейшая и самая достоверная база данных по аренде и продаже жилой, коммерческой и загородной недвижимости - www.cian.ru

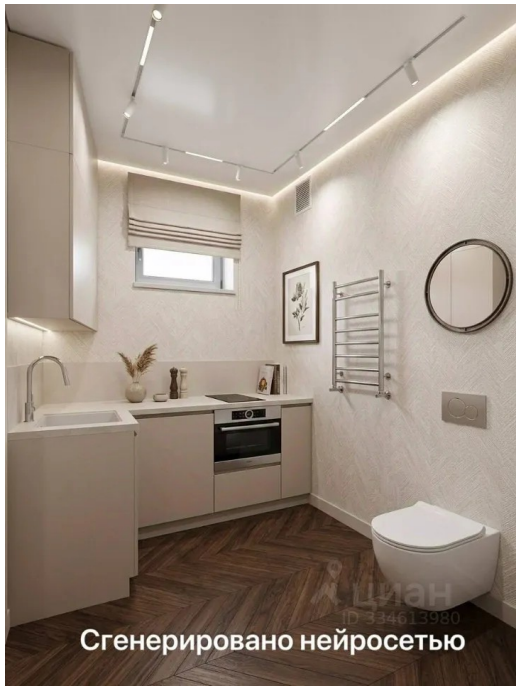

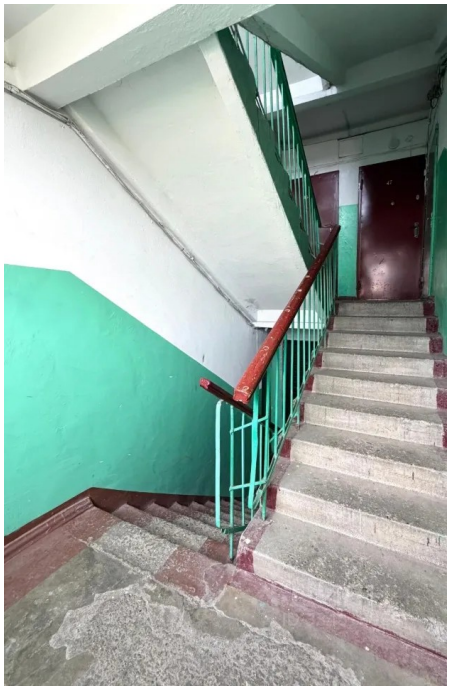



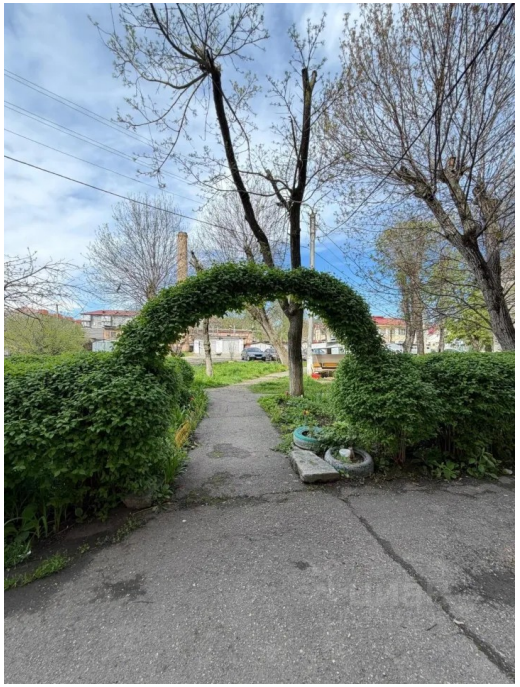

© 2012 - 2026 ЦИАН. Крупнейшая и самая достоверная база данных по аренде и продаже жилой, коммерческой и загородной недвижимости - www.cian.ru



© 2012 - 2026 ЦИАН. Крупнейшая и самая достоверная база данных по аренде и продаже жилой, коммерческой и загородной недвижимости - www.cian.ru