2-комн. кв.

24 ноября, 16:55

Кабардино-Балкарская Республика, Нальчик, ул. Байсултанова, 28

Метро:

7 210 007 □

75 105 □ за м²



Общая информация:	
Этаж:	1 / 9
Тип дома:	новостройка, кирпичный
Тип продажи:	—
Общая площадь:	96.0 м²
Площадь комнат:	20 м²
Жилая площадь:	20.0 м²
Площадь кухни:	20.0 м²
Санузел:	1 разд.
Балкон:	1 балк. + 1 лодж.
Лифт:	1 пасс.
Вид из окна:	двор и улица
Телефон:	нет

В квартире:

✗ Телефон

Представитель: **Представитель: ID 144660920**

Продается просторная 2-комнатная квартира на 1 этаже площадью 96 кв/м на Горной. Квартира свободной планировки, что позволит вам сделать дизайн проект по своему вкусу. Монолитно-кирпичный дом, боковой корпус, грузопассажирский лифт, один из самых больших и тихих дворов на Горной, большое количество парковочных мест. Инфраструктура рядом: детские площадки продуктовые магазины ТРК Галерея кафе школы садики Проходит ипотека. Оперативный показ. Документы готовы к сделке. Один собственник, обременений нет. Полное юридическое сопровождение. Арт. 66269475

Телефоны: **+7 918 720-25-94**

© 2012 - 2026 ЦИАН. Крупнейшая и самая достоверная база данных по аренде и продаже жилой, коммерческой и загородной недвижимости - www.cian.ru









© 2012 - 2026 ЦИАН. Крупнейшая и самая достоверная база данных по аренде и продаже жилой, коммерческой и загородной недвижимости - www.cian.ru

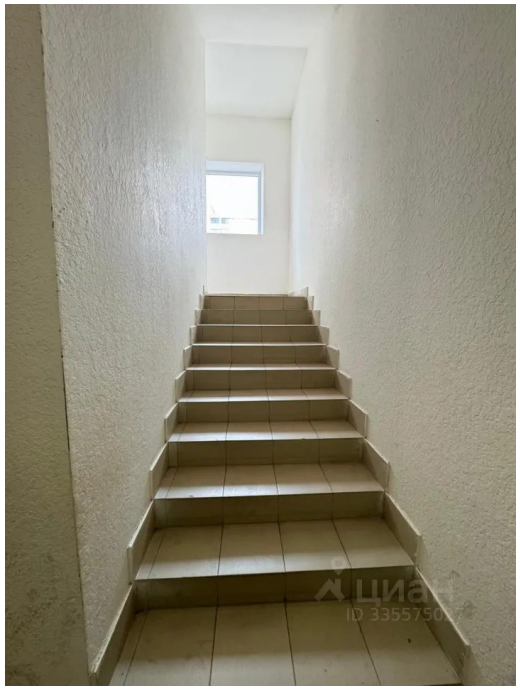





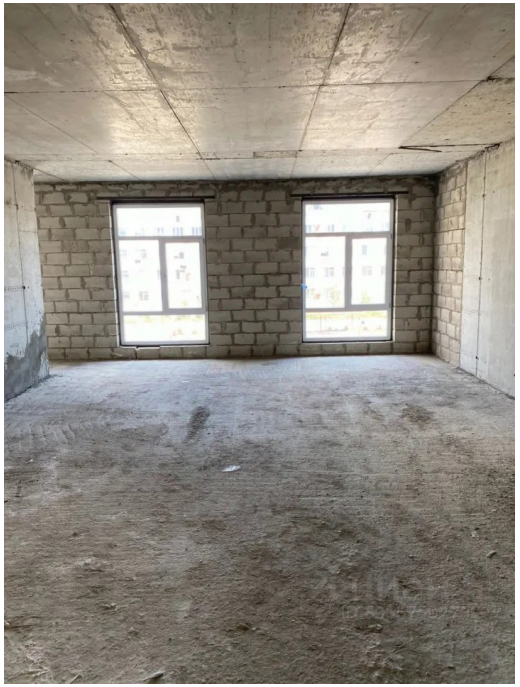

© 2012 - 2026 ЦИАН. Крупнейшая и самая достоверная база данных по аренде и продаже жилой, коммерческой и загородной недвижимости - www.cian.ru

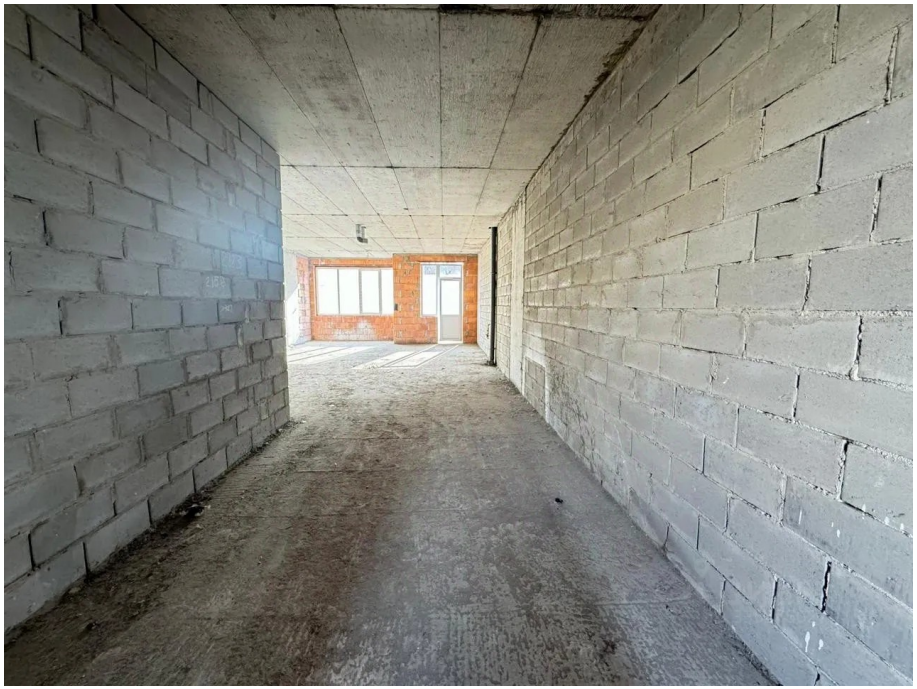







© 2012 - 2026 ЦИАН. Крупнейшая и самая достоверная база данных по аренде и продаже жилой, коммерческой и загородной недвижимости - www.cian.ru





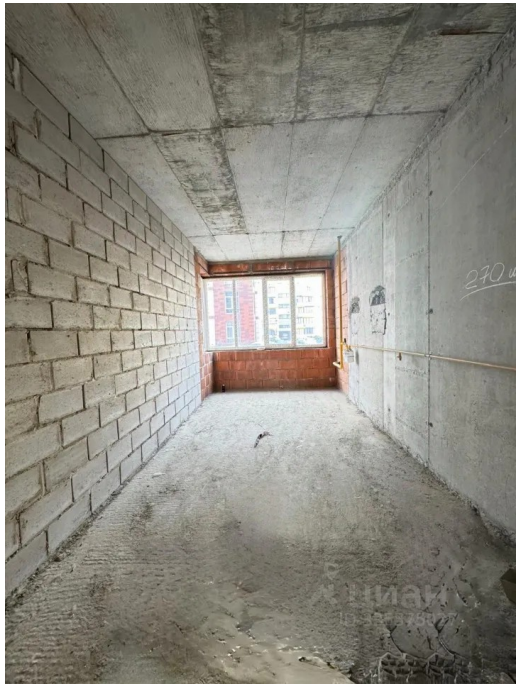



© 2012 - 2026 ЦИАН. Крупнейшая и самая достоверная база данных по аренде и продаже жилой, коммерческой и загородной недвижимости - www.cian.ru









© 2012 - 2026 ЦИАН. Крупнейшая и самая достоверная база данных по аренде и продаже жилой, коммерческой и загородной недвижимости - www.cian.ru





© 2012 - 2026 ЦИАН. Крупнейшая и самая достоверная база данных по аренде и продаже жилой, коммерческой и загородной недвижимости - www.cian.ru