1 этаж. дом 70.0 м²

16 ноября, 12:00

Кабардино-Балкарская Республика, Нальчик, ул. Фурманова, 5

10 500 000 ₽



Общая информация:

Тип земли:	ИЖС
Площадь участка:	6.3 сот.

Представитель: **Представитель: ID 145253824**

Продажа от собственника. Продаётся жилой ухоженный дом по улице Фурманова со всеми удобствами, на участке 6. 3 соток. Во дворе имеется гараж, навес, кладовая, подвал и хоз постройки, также есть сад с молодыми деревьями. Ворота автоматические. Все сетевые магазины, школа, детские сады, мфц, тц дея в зоне доступности. Вся мебель и бытовая техника остаётся.

Ссылка на объявление: https://www.cian.ru/sale/suburban/335055080

© 2012 - 2026 ЦИАН. Крупнейшая и самая достоверная база данных по аренде и продаже жилой, коммерческой и загородной недвижимости - www.cian.ru









© 2012 - 2026 ЦИАН. Крупнейшая и самая достоверная база данных по аренде и продаже жилой, коммерческой и загородной недвижимости - www.cian.ru









© 2012 - 2026 ЦИАН. Крупнейшая и самая достоверная база данных по аренде и продаже жилой, коммерческой и загородной недвижимости - www.cian.ru



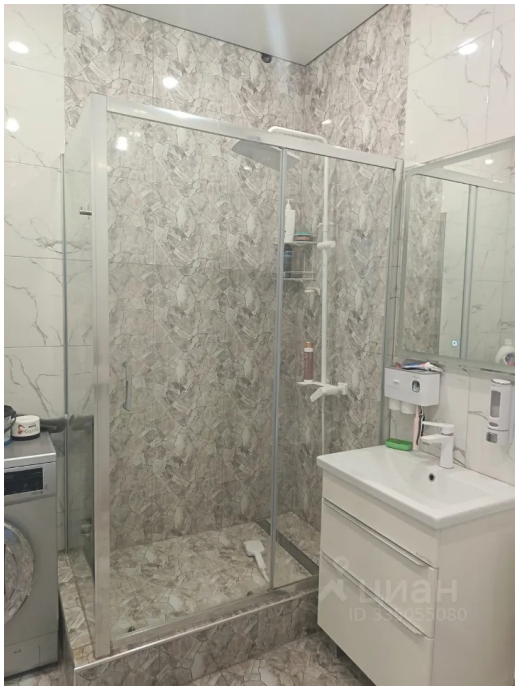

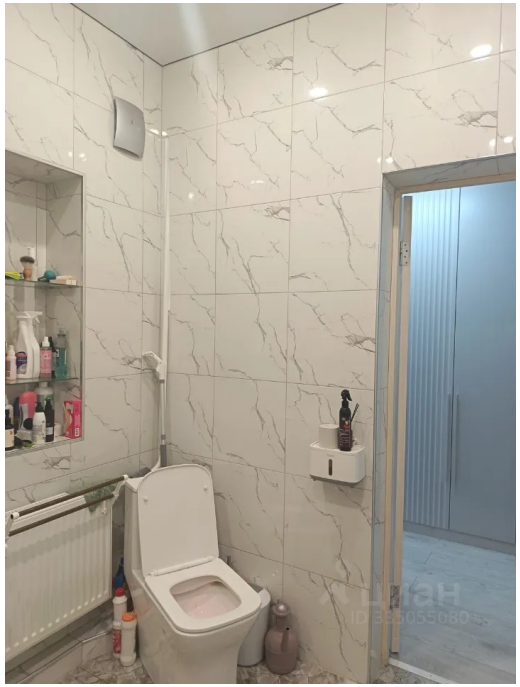



© 2012 - 2026 ЦИАН. Крупнейшая и самая достоверная база данных по аренде и продаже жилой, коммерческой и загородной недвижимости - www.cian.ru









© 2012 - 2026 ЦИАН. Крупнейшая и самая достоверная база данных по аренде и продаже жилой, коммерческой и загородной недвижимости - www.cian.ru









© 2012 - 2026 ЦИАН. Крупнейшая и самая достоверная база данных по аренде и продаже жилой, коммерческой и загородной недвижимости - www.cian.ru



© 2012 - 2026 ЦИАН. Крупнейшая и самая достоверная база данных по аренде и продаже жилой, коммерческой и загородной недвижимости - www.cian.ru