2 этаж. таунхаус 126.7 м²

09 ноября, 14:40

Кабардино-Балкарская Республика, Чегемский район, с. Шалушка, ул. Жанатаева

4 120 000 □



Общая информация:

Тип земли:	ИЖС
Площадь участка:	2.0 сот.

Представитель: **Представитель: ID 139151678**

Предлагается к продаже жилое здание (таунхаус) пл. 126,7 м2, кад. 07:08:2600000:2241 и земельный участок пл. 202+/-5 м2, кад. 07:08:2600000:2190 расположенные по адресу: Кабардино-Балкарская Республика, Чегемский рн, с Шалушка, ул. им. Жанатаева З.К., д. 2А. Таунхаус расположен в поселке бизнес класса Золотые ключи. Таунхаус с черновой отделкой (заливка пола и штукатурка стен). Снаружи полностью отделан. Таунхаус продается в процедуре банкротства собственника. Гарантируется юридическая чистота сделки. Для оформления данной сделки вам не нужен риелтор, т.к. все условия и форма договора согласованы и многократно проверены финансовым управляющим и кредиторами. Возможна покупка с привлечением кредитных средств (ипотеки). Все вопросы по телефону или в личные сообщения.

Ссылка на объявление: https://www.cian.ru/sale/suburban/335174151

© 2012 - 2026 ЦИАН. Крупнейшая и самая достоверная база данных по аренде и продаже жилой, коммерческой и загородной недвижимости - www.cian.ru

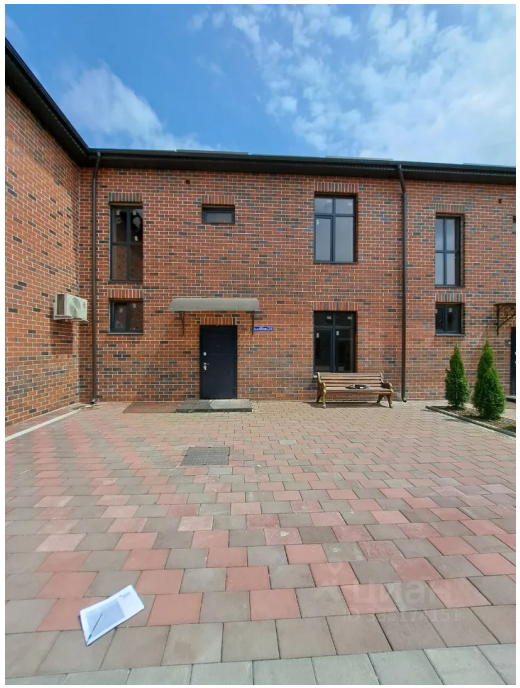



© 2012 - 2026 ЦИАН. Крупнейшая и самая достоверная база данных по аренде и продаже жилой, коммерческой и загородной недвижимости - www.cian.ru









© 2012 - 2026 ЦИАН. Крупнейшая и самая достоверная база данных по аренде и продаже жилой, коммерческой и загородной недвижимости - www.cian.ru







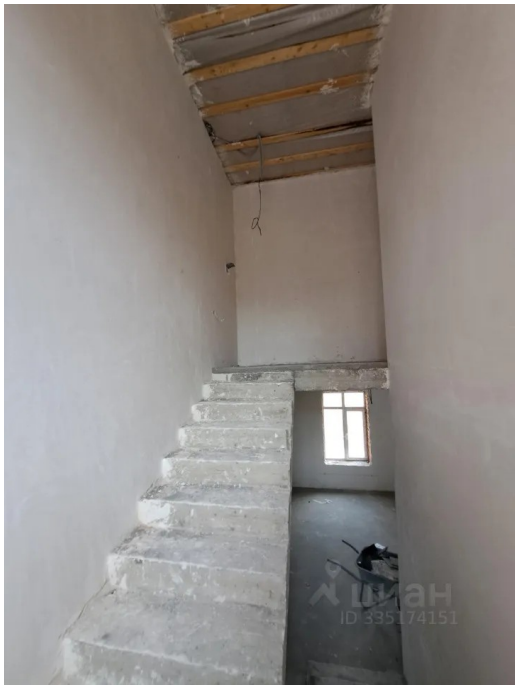

© 2012 - 2026 ЦИАН. Крупнейшая и самая достоверная база данных по аренде и продаже жилой, коммерческой и загородной недвижимости - www.cian.ru









© 2012 - 2026 ЦИАН. Крупнейшая и самая достоверная база данных по аренде и продаже жилой, коммерческой и загородной недвижимости - www.cian.ru





© 2012 - 2026 ЦИАН. Крупнейшая и самая достоверная база данных по аренде и продаже жилой, коммерческой и загородной недвижимости - www.cian.ru